

6.12 CONTROLE DE MATERIAIS DE ACABAMENTO  
Esta medida de segurança foi dimensionada atendendo à NTCB 12/2020 do Corpo de Bombeiros Militar de Mato Grosso.

Grupo/ Divisão	FINALIDADE DO MATERIAL			
	Piso (Acabamento/Revestimento)	Paredes e divisórias (Acabamento/Revestimento)	Teto e forro (Acabamento/Revestimento)	Fachada (Acabamento/Revestimento)
E-1	Classe I	Classe I	Classe I	Classe I
D-1	Classe I	Classe I	Classe I	Classe I
F-1	Classe I	Classe I	Classe I	Classe I
F-3	Classe I	Classe I	Classe I	Classe I
F-8	Classe I	Classe I	Classe I	Classe I

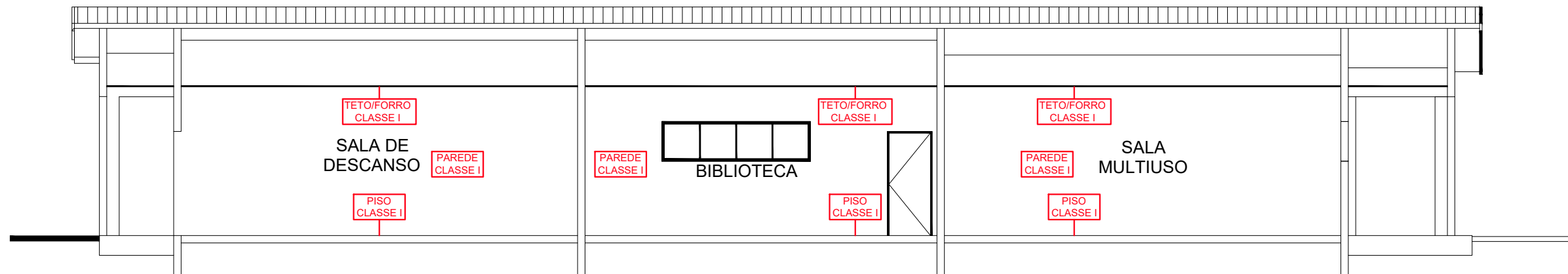
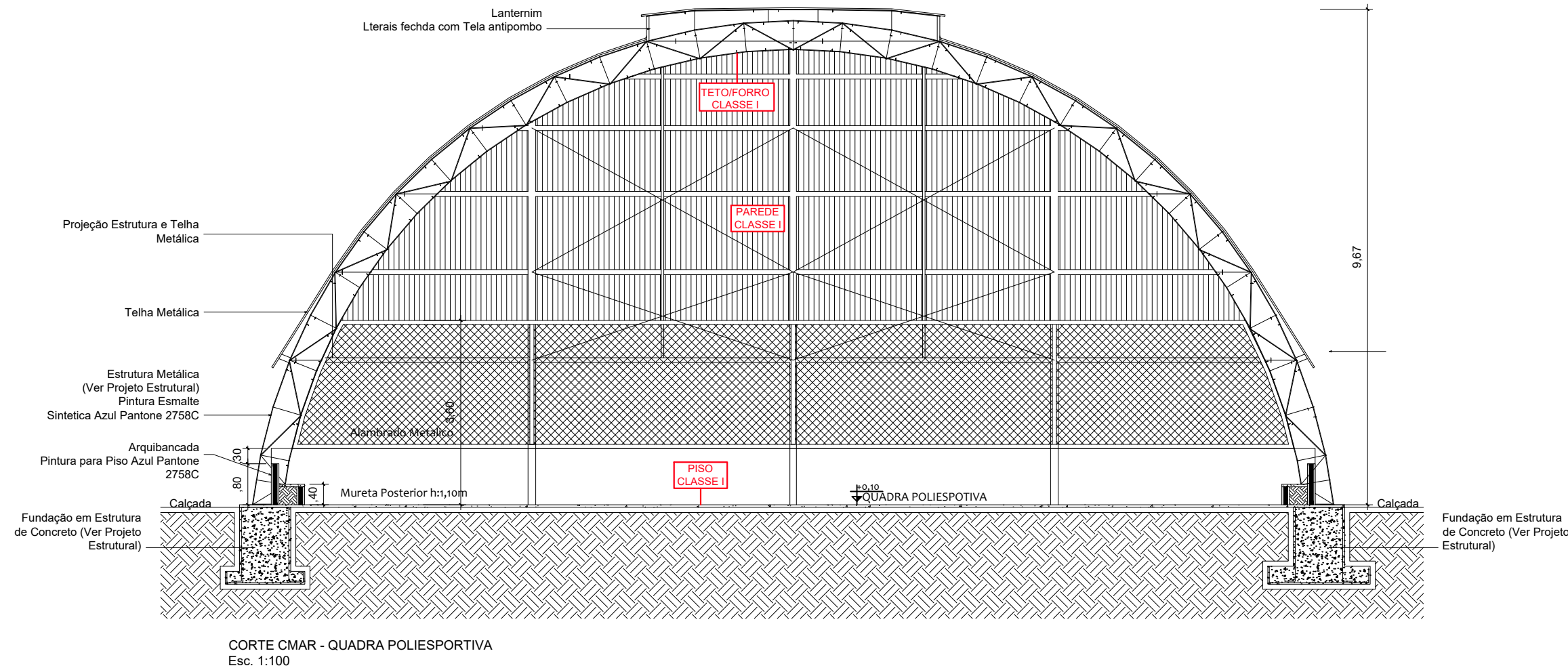
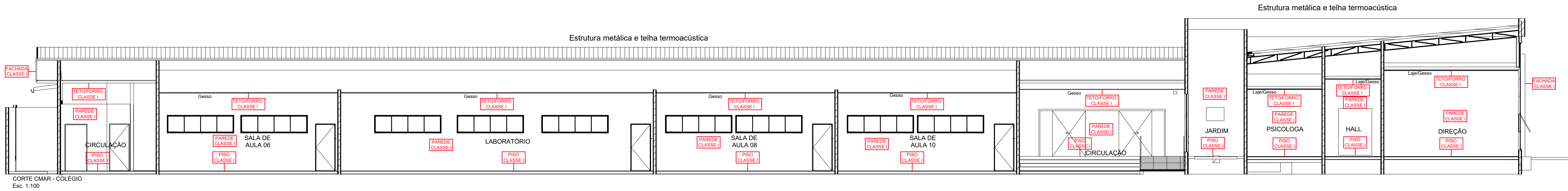

Aprovação/Autenticações:

ESTADO DO MATO GROSSO



Ciente:



Prefeitura Municipal de  
**PARANAÍTA**

PREFEITURA MUNICIPAL DE PARANAÍTA  
Rua Alceu Rossi, s/n - centro - 78590-000  
Telefone: (66) 3563-2700  
CNPJ: 03.239.043/0001-12

OSMAR ANTONIO MOREIRA  
PREFEITO MUNICIPAL

Autor do Projeto/Responsavel Tecnico:



Tv. do Parecis, 24 Sala B - Centro, Colider - MT, 78500-000  
CNPJ: 17.787.272/0001-86

ALEX OSCAR DE SOUSA  
ENGENHEIRO CIVIL CREA/PR - 141259/D

PSCIP: NOVO

Ocupação: Reunião de Público

DADOS DA OBRA

**Objeto de contrato:** CONSTRUÇÃO DO COMPLEXO EDUCACIONAL DA ESCOLA ESTADUAL JOÃO PAULO I  
**Convênio:** 00000000000000

**Endereço da obra:** RUA 302, LOTE LE 46, LOTE LPE 304, SETOR DE SERVIÇOS, CEP: 78.590-000, PARANAÍTA-MT  
**Coordenada:** 09°39'57.29"S | 56°28'36.02"O

ASSUNTO DE PROJETO

Conteúdo:

DETALHES DE CMAR.

Quadro de Áreas/Legenda:

VER PROJETO ARQUITETÔNICO

REV: 01

DATA: Fevereiro de 2023.

ESCALA: INDICADA

NOMECLATURA:

PSCIP

FOLHA:

5/9  
02-B